

— ΚΑΤΩΨΗ —

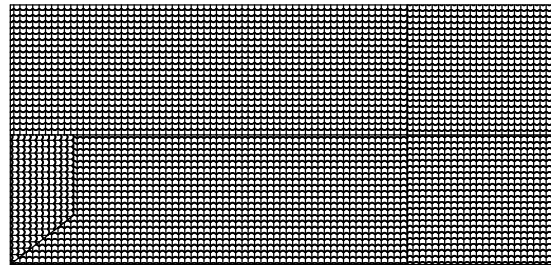

— ΚΑΤΩΨΗ ΣΤΕΓΗΣ —



B

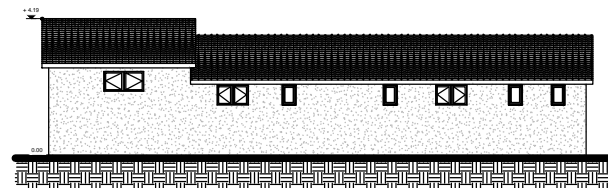

— ΝΟΤΙΑ ΟΨΗ —

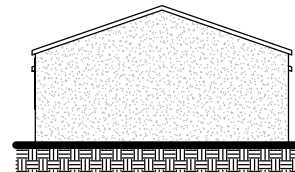

— ΑΝΑΤΟΛΙΚΗ ΟΨΗ —

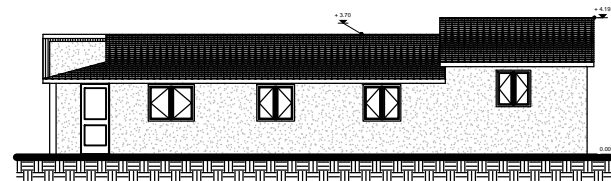

— ΒΟΡΕΙΑ ΟΨΗ —

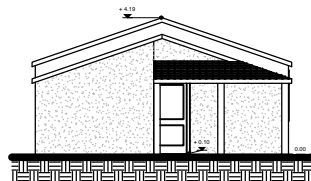

— ΔΥΤΙΚΗ ΟΨΗ —

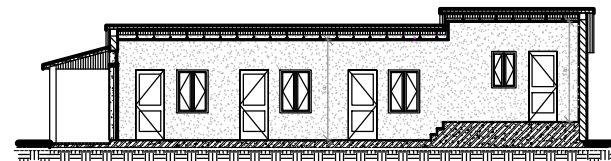

— ΤΟΜΗ Α-Α' —

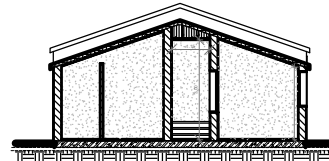

— ΤΟΜΗ Β-Β' —

**ΤΕΧΝΙΚΗ ΥΠΗΡΕΣΙΑ ΔΗΜΟΥ ΖΗΡΟΥ**

Ταχ. Διεύθυνση : Πλατεία Γεννηματά  
 Ταχ. Κώδικας : 48 200  
 Τηλ. : 2683 3 60600  
 Fax : 2683 0 24667

ΙΔΙΟΚΤΗΤΗΣ :

Δήμος Ζηρού, Νομός Πρεβέζης

ΕΡΓΟ :

Αποκατάσταση και ανακαίνιση αποδυτηρίων γηπέδου αντισφαίρισης  
 (Τένις) Δ.Κ. Φιλιππιάδας του Δήμου Ζηρού

ΘΕΣΗ :

Φιλιππιάδα, Δ.Κ.Φιλιππιάδας  
 Δήμος Ζηρού, Περιφερειακής Ενότητας Πρέβεζας  
 Περιφέρειας Ηπείρου

ΜΕΛΕΤΗΤΕΣ :

Μισιρλής Γεώργιος  
 Τοπογράφος Μηχανικός

ΘΕΜΑ ΣΧΕΔΙΟΥ :

ΑΠΟΤΥΠΩΣΗ  
 ΚΑΤΟΨΕΙΣ - ΟΨΕΙΣ - ΤΟΜΕΣ

ΑΡ.ΣΧΕΔΙΟΥ

Σ2

ΚΛΙΜΑΚΑ :

1 : 100

ΧΡΟΝΟΣ ΜΕΛΕΤΗΣ :

Ιανουάριος 2016

ΘΕΩΡΗΘΗΚΕ  
 Ο ΠΡΟΣΙΣΤΟΣ ΔΙΝΣΗΣ  
 Τ.Υ.Δ.Ζ.

ΕΓΚΡΙΘΗΚΕ  
 Ο ΠΡΟΣΙΣΤΟΣ ΤΜΗΜΑΤΟΣ  
 ΤΕΧΝΙΚΩΝ ΕΡΓΩΝ

Ο ΣΥΝΤΑΞΑΣ