

- ΒΟΡΕΙΑ ΟΨΗ

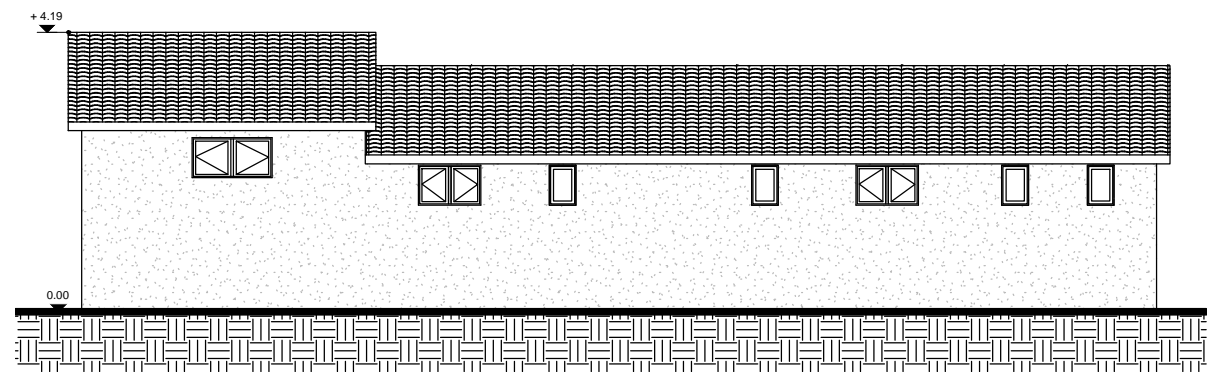

- ΝΟΤΙΑ ΟΨΗ

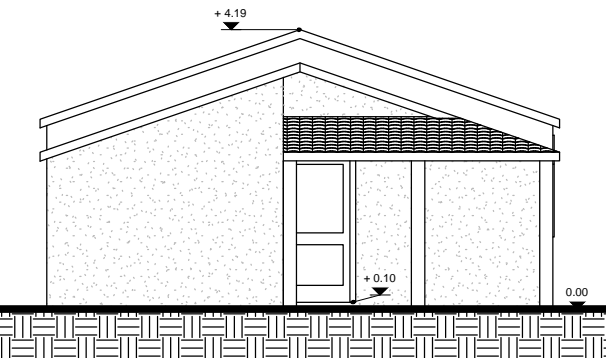

- ΔΥΤΙΚΗ ΟΨΗ

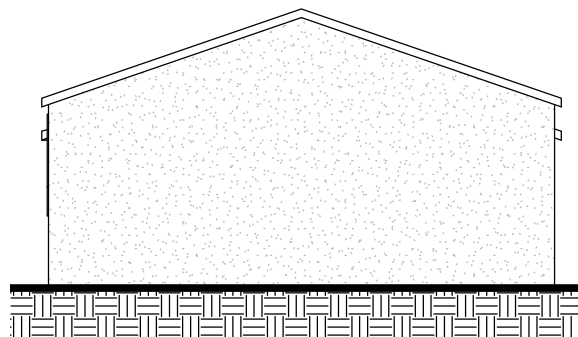

- ΑΝΑΤΟΛΙΚΗ ΟΨΗ

ΤΕΧΝΙΚΗ ΥΠΗΡΕΣΙΑ ΔΗΜΟΥ ΖΗΡΟΥ

Ταχ. Διεύθυνση : Πλατεία Γεννηματά
 Ταχ. Κώδικας : 48 200
 Τηλ. : 2683 3 60600
 Fax : 2683 0 24667

ΙΔΙΟΚΤΗΤΗΣ :

Δήμος Ζηρού, Νομός Πρεβέζης

ΕΡΓΟ :

Αποκατάσταση και ανακαίνιση αποδυτηρίων γηπέδου αντισφαίρισης
 (Τένις) Δ.Κ. Φιλιππιάδας του Δήμου Ζηρού

ΘΕΣΗ :

Φιλιππιάδα, Δ.Κ.Φιλιππιάδας
 Δήμος Ζηρού, Περιφερειακής Ενότητας Πρέβεζας
 Περιφέρειας Ηπείρου

ΜΕΛΕΤΗΤΗΣ :

Μισιρλής Γεώργιος
 Τοπογράφος Μηχανικός

ΘΕΜΑ ΣΧΕΔΙΟΥ :

ΟΨΕΙΣ

ΑΡ.ΣΧΕΔΙΟΥ

Σ4

ΚΛΙΜΑΚΑ :

1 : 50

ΧΡΟΝΟΣ ΜΕΛΕΤΗΣ :

Ιανουάριος 2016

ΘΕΩΡΗΘΗΚΕ
 Ο ΠΡΟΣΙΣΤΟΣ ΔΙΝΣΗΣ
 Τ.Υ.Δ.Ζ.

ΕΓΚΡΙΘΗΚΕ
 Ο ΠΡΟΣΙΣΤΟΣ ΤΜΗΜΑΤΟΣ
 ΤΕΧΝΙΚΩΝ ΕΡΓΩΝ

Ο ΣΥΝΤΑΞΑΣ