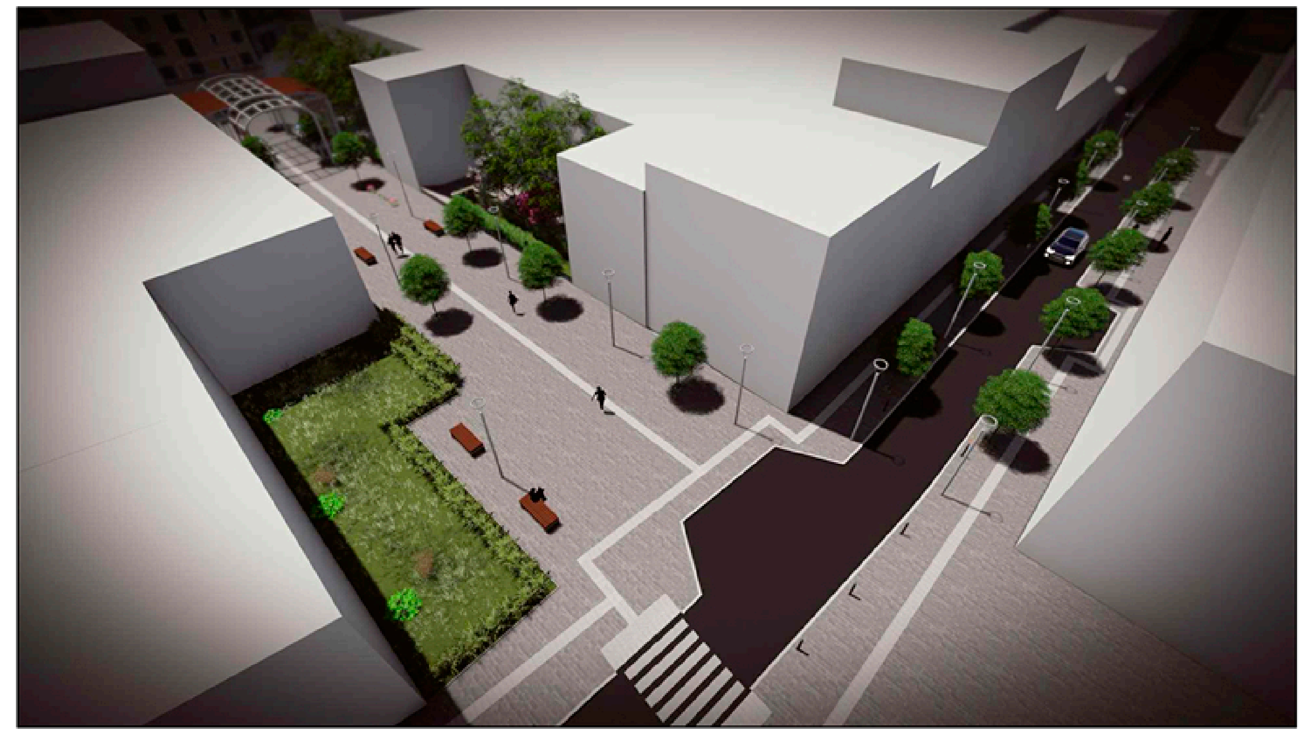

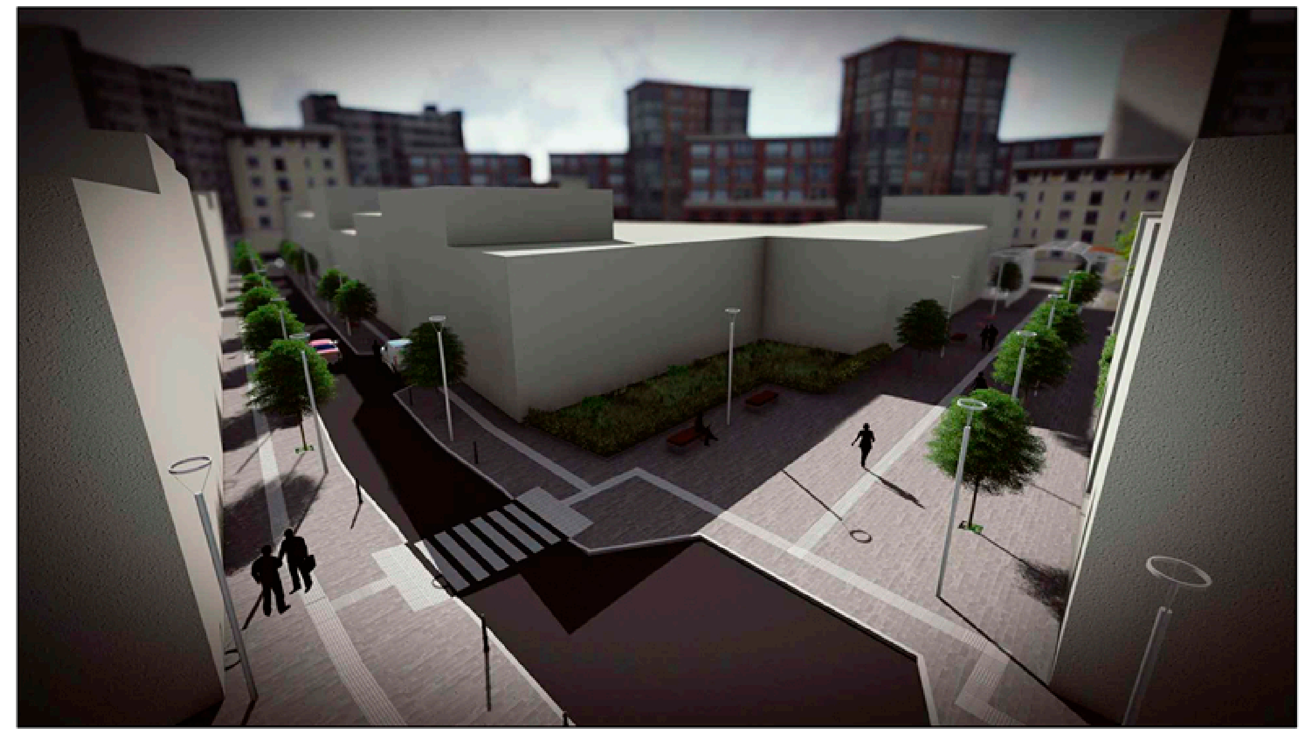

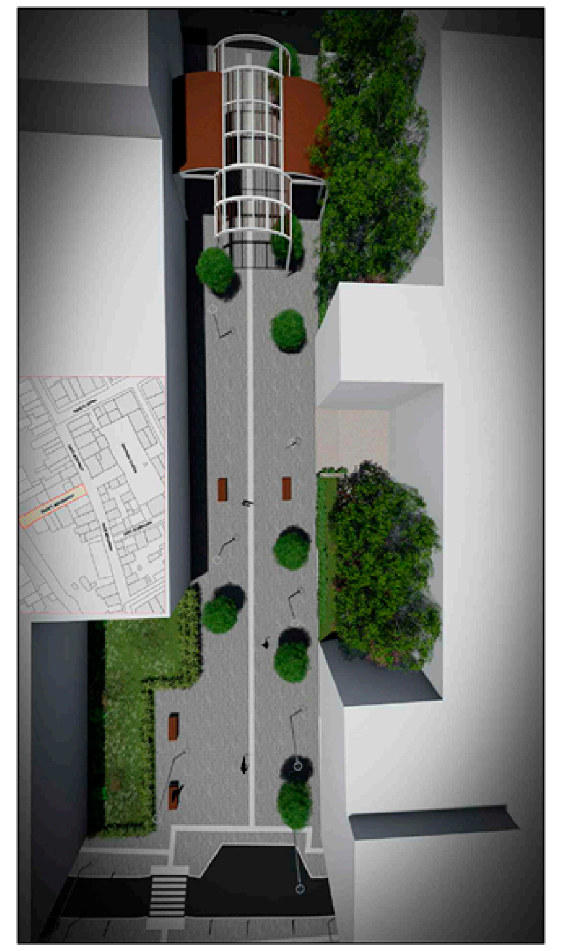

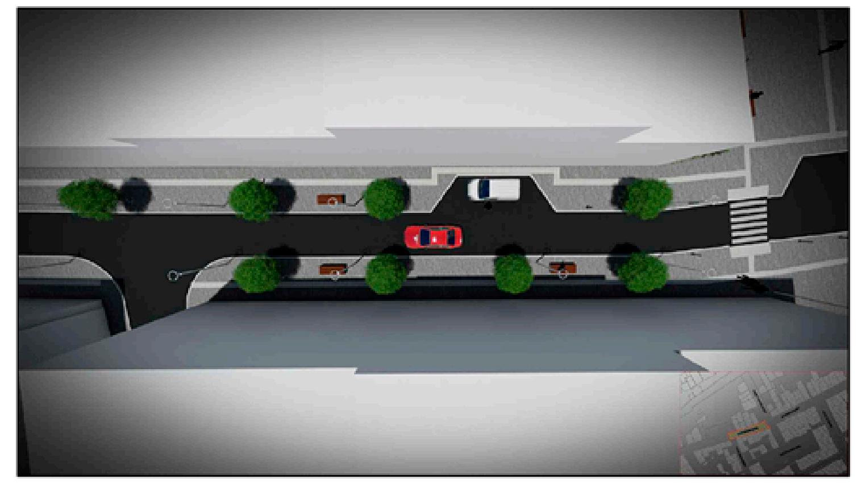

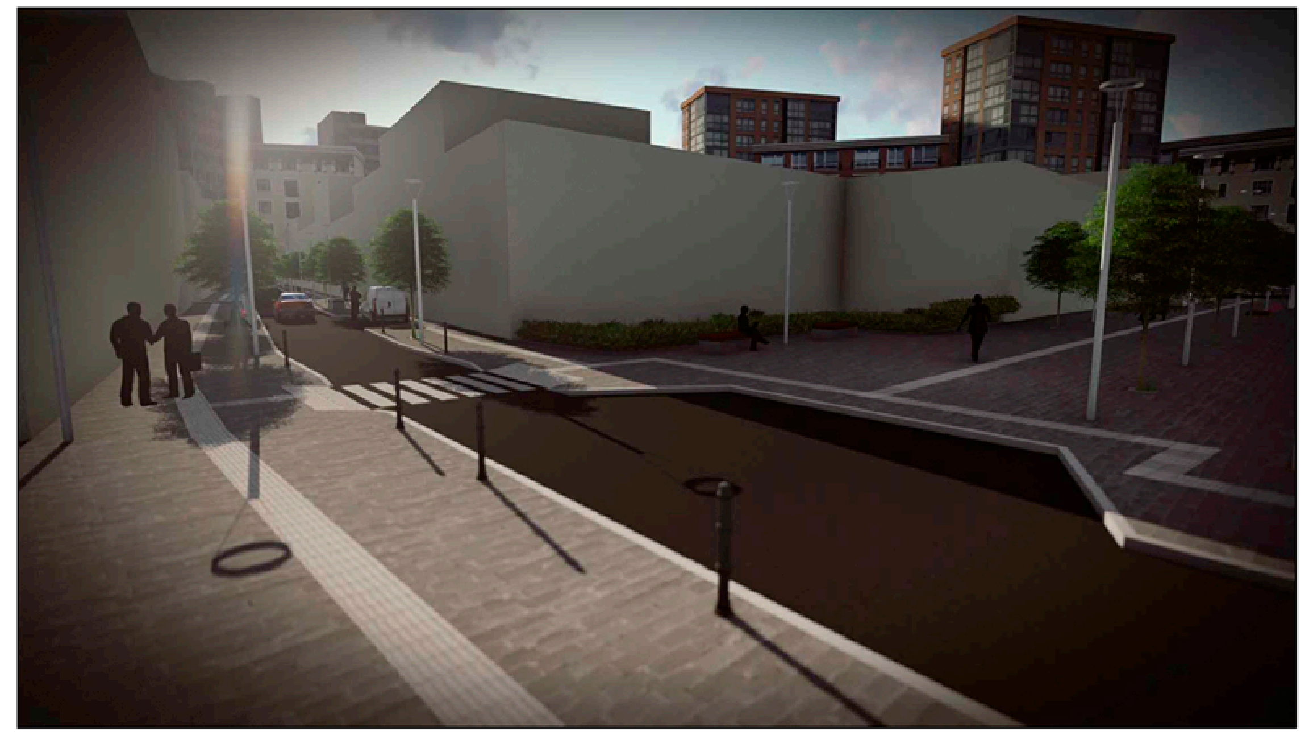

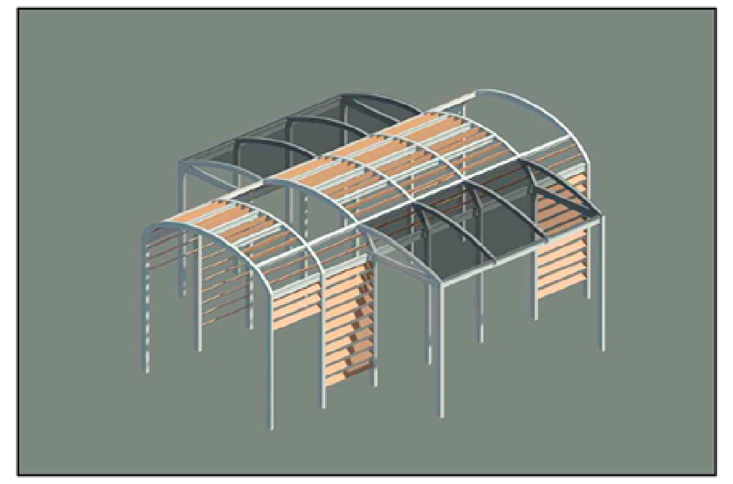

3,00
ΟΔΟΣ ΜΠΙΖΑΝΙΟΥ
0,60
1,70
3,00
5,50
8,00
8,00
ΟΔΟΣ ΜΠΙΖΑΝΙΟΥ
3,50
3,00
3,50
ΟΔΟΣ ΤΑΓΜΑΤΑΡΧΟΥ ΒΕΛΙΣΣΑΡΙΟΥ
ΟΔΟΣ ΝΑΠ. ΖΕΡΒΑ
ΤΟΜΗ Α-Α'

Πλακοστρώσεις με πλάκες πεζοδρομίου : 1522,61 m^2

Ασφαλτική στρώση βάσης συμπυκνωμένου
πάχους 0,05 m : 521,68 m^2

Δέντρα κατηγορίας Δ5 : 26 τεμ

Κατασκευή θεμελίου στήρηξης
ιστού φωτιστικού σώματος : 35 τεμ

Καθιστικά εξωτερικού χώρου : 17 τεμ

Κολωνάκια πεζοδρομίου : 25 τεμ

ΥΠΟΜΝΗΜΑ ΥΛΙΚΩΝ

▭	ΠΛΑΚΕΣ ΑΠΟΧΡΩΣΗΣ ΓΚΡΙ	▬	ΚΑΘΙΣΤΙΚΑ ΠΑΓΚΑΚΙΑ
▤	ΠΛΑΚΕΣ ΟΔΕΥΣΗΣ ΤΥΦΛΩΝ 40εκ. x 40εκ.	☐	ΑΣΦΑΛΤΟΣ
▨	ΥΦΙΣΤΑΜΕΝΑ ΠΕΖΟΔΡΟΜΙΑ	●	ΔΕΝΤΡΟ (κατηγορίας Δ5)
▧	ΥΦΙΣΤΑΜΕΝΑ ΚΤΙΡΙΑ	⊖	ΘΕΣΗ ΘΕΜΕΛΙΟΥ ΓΙΑ ΤΗΝ ΣΤΗΡΙΞΗ ΦΩΤΙΣΤΙΚΟΥ ΣΩΜΑΤΟΣ ΕΠΙ ΣΤΥΛΟΥ
		•	ΚΟΛΩΝΑΚΙΑ ΠΕΖΟΔΡΟΜΙΟΥ

ΙΔΙΟΚΤΗΤΕΣ
Δήμος Ζηρού Νομού Πρεβέζης

ΕΡΓΟ
Διαμόρφωση πεζόδρομου επί της Μπιζανίου στη Φιλιππιάδα

ΘΕΣΗ
Οδός Μπιζανίου & Ταγματάρχου Βελισσαρίου
(Κέντρο Πόλεως Φιλιππιάδας)

ΜΕΛΕΤΗΤΕΣ
Λουτσιάνα Παπανικολάου, Αρχιτέκτων Μηχανικός
Βέργος Ιωάννης, Αρχιτέκτων Μηχανικός
Μισηρλής Γεώργιος, Τοπογράφος Μηχανικός

ΘΕΜΑ ΣΧΕΔΙΟΥ :
ΠΡΟΤΑΣΗ ΔΙΑΜΟΡΦΩΣΗΣ
ΚΑΤΟΨΗ

ΑΡΙΘ. ΣΧΕΔΙΟΥ
Α2

ΚΛΙΜΑΚΑ : 1 : 200

ΧΡΟΝΟΣ ΜΕΛΕΤΗΣ : ΙΑΝΟΥΑΡΙΟΣ 2017

Θεωρήθηκε-Ελεγχθηκε Ο Προϊσ/νος Τμήματος	Ο/Η Συντάξας
Ακρίβης Κων/νος Μηχ. Ορυκτών Πόρων	Λουτσιάνα Παπανικολάου Αρχιτέκτων Μηχανικός