

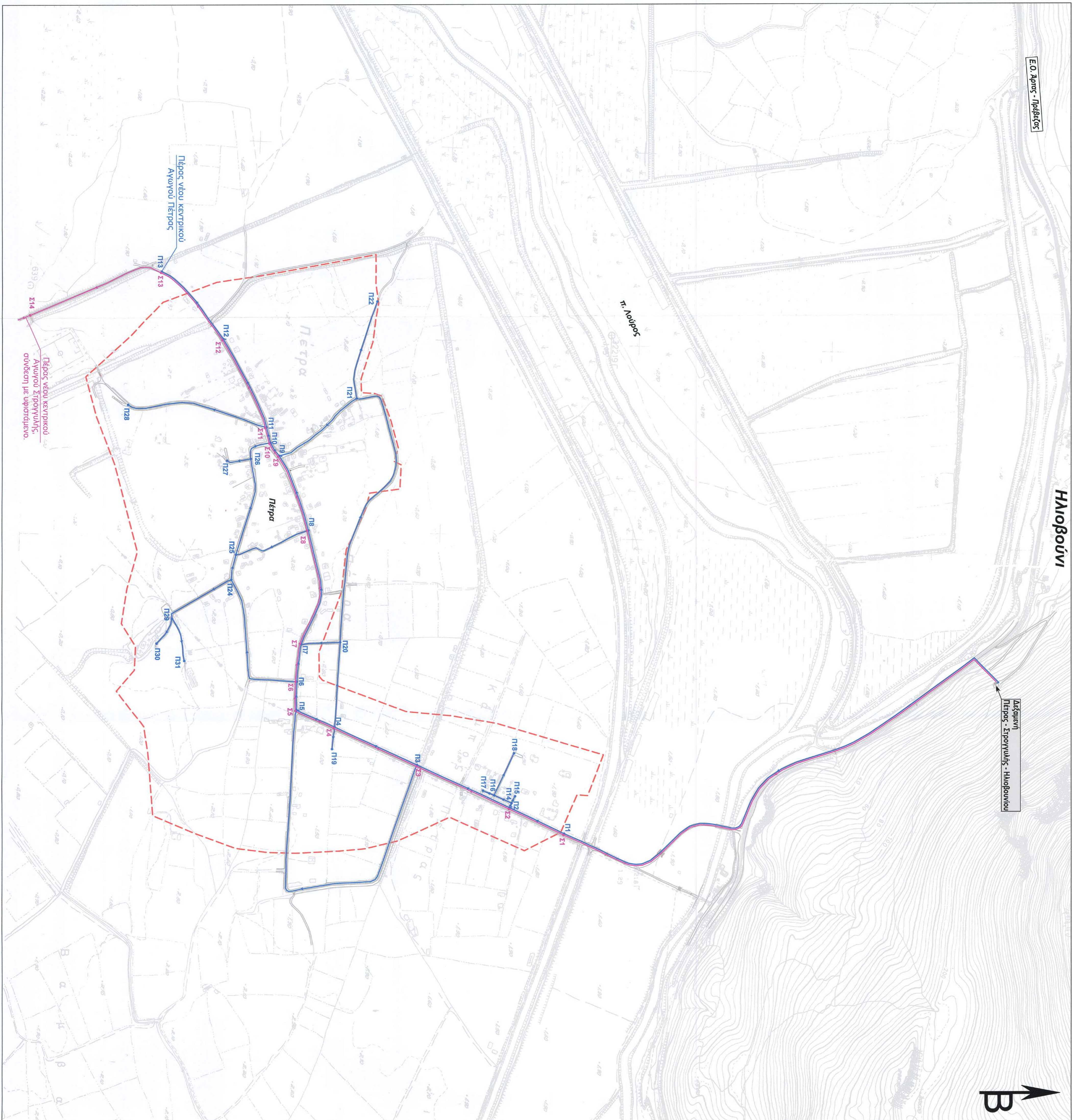

Δασοφυλή Πέτρας - Στρογγυλής - Ηλιοβούμι

- ΥΠΟΜΝΗΜΑ**
- Κεντρικός Αυγός - Δίκτυο Πέτρας
 - Όριο οικισμού Πέτρας



Πέρας νέου κεντρικού Αυγού Πέτρας
Π13 Σ13

Πέρας νέου κεντρικού Αυγού Στρογγυλής συνδεδεση με υφιστάμενο.
Σ14

ΕΛΛΗΝΙΚΗ ΔΗΜΟΚΡΑΤΙΑ
ΠΕΡΙΦΕΡΕΙΑ ΗΠΕΙΡΟΥ
ΝΟΜΟΣ ΠΡΕΒΕΖΑΣ
ΔΗΜΟΣ ΖΗΡΟΥ

**ΜΕΛΕΤΗ ΥΔΡΕΥΣΗΣ
Τ.Κ. ΠΕΤΡΑΣ ΔΗΜΟΥ ΖΗΡΟΥ &
Τ.Κ. ΣΤΡΟΓΓΥΛΗΣ ΔΗΜΟΥ ΑΡΤΑΙΩΝ**

Σχέδιο:
**ΟΡΙΖΟΝΤΙΟΓΡΑΦΙΑ -
ΓΕΝΙΚΗ ΔΙΑΤΑΞΗ ΕΡΓΟΥ**

Ανδρούχος:
ΠΟΤΕΚΟΣ ΓΑΒΡΙΗΛ
Πατρικός: Μαργαρίτης - Τηλεφωνικός: Κώδικος: 19 - 15232 Ζακύνθος email: gpotekos@gmail.com

ΓΑΒΡΙΗΛ ΝΙΚ. ΠΟΤΕΚΟΣ
ΠΟΛΙΤΙΚΟΣ ΜΗΧΑΝΙΚΟΣ Ε.Μ.Π.
ΜΕΛΟΣ Ε.Ε. ΑΡΘΡΟΣ ΜΗΤΡΟΥ 105260
ΚΩΔΙΚΟΣ: 19 - 15232 ΧΑΛΚΙΑΝΑΠΙ - ΤΗΛ.: 210 8259751
ΑΦ.Μ.: 073655328 - Δ.ΟΥ: ΧΑΛΚΙΑΝΑΠΙΟΥ

Επιβλέπων/α Υπερβλεπών:	Τ.Υ. ΔΗΜΟΥ ΖΗΡΟΥ
ΕΛΕΓΧΘΗΚΕ	<p>ΠΡΩΤΟΚΟΛΛΑ 07-06-2016</p> <p>Ο ΓΑΓΓΙΑΣ</p> <p>ΜΙΣΗΛΗΣ ΓΕΩΡΓΙΟΣ</p> <p>ΥΠΟΦΥΛΑΚΣ ΜΗΧΑΝΙΚΟΣ</p>
ΘΕΩΡΗΘΗΚΕ	<p>Καλυπτόμενη</p> <p>Αριθμός Σχεδίου</p> <p>A-2</p> <p>Μάιος 2016</p>