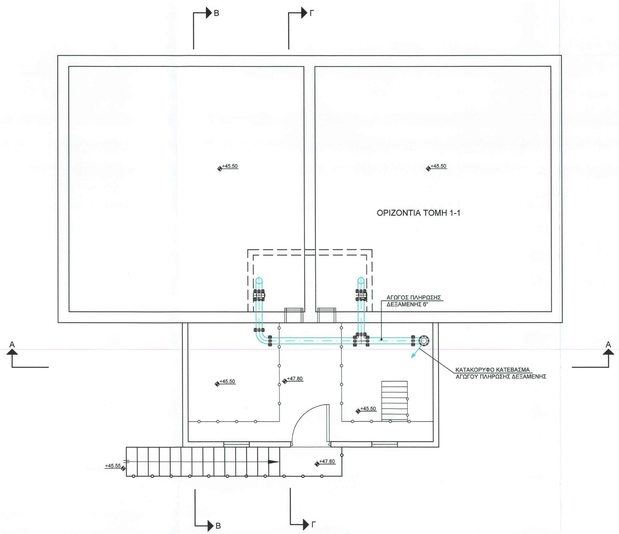

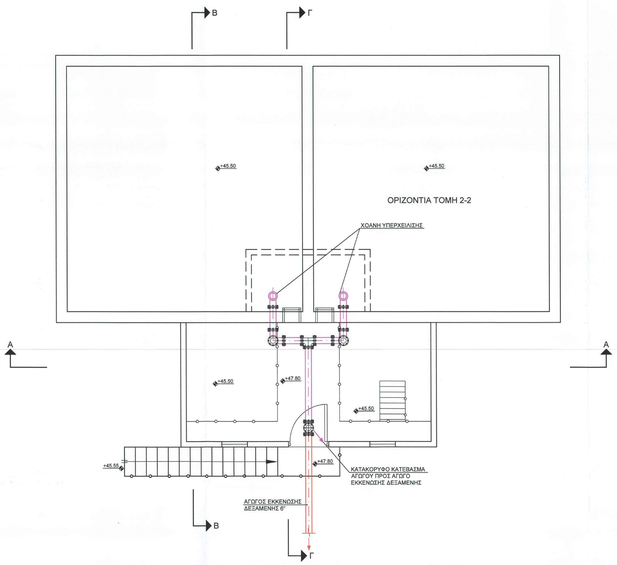

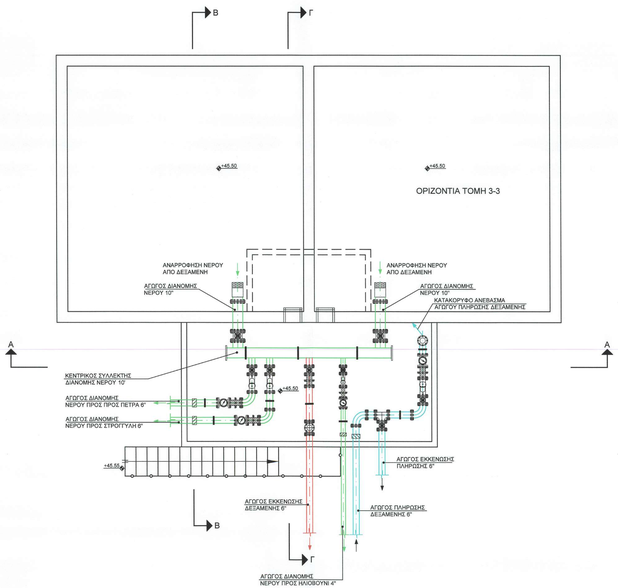

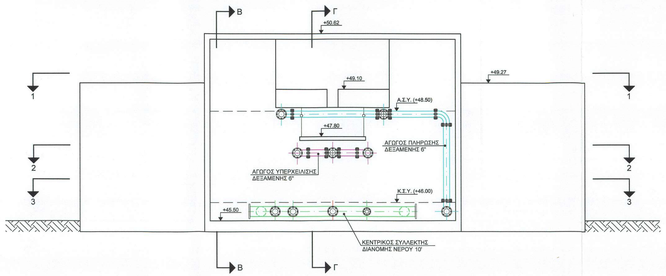

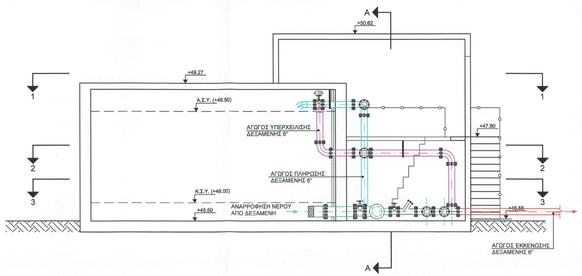

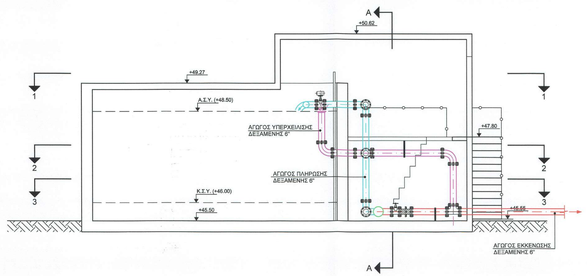

ΥΠΟΜΝΗΜΑ

- ΧΑΛΥΒΔΙΝΟΣ ΑΓΩΓΟΣ ΑΝΟΞΕΙΔΩΤΟΣ AISI 304
- ΒΑΝΑ ΤΥΠΟΥ ΣΥΡΤΗ ΕΛΑΣΤΙΚΗΣ ΕΜΦΡΑΞΗΣ, ΧΥΤΟΣΙΔΗΡΗ, ΦΛΑΝΤΖΩΤΗ PN10.
- ΒΑΝΑ ΣΦΑΙΡΙΚΗ, ΧΥΤΟΣΙΔΗΡΗ, ΦΛΑΝΤΖΩΤΗ, ΗΛΕΚΤΡΟΚΙΝΗΤΗ ON-OFF PN16.
- ΤΕΜΑΧΙΟ ΕΞΑΡΜΩΣΗΣ PN10.
- ΠΟΛΥΤΡΗΤΟ ΥΔΡΟΛΗΨΙΑΣ ΧΥΤΟΣΙΔΗΡΟ, ΦΛΑΝΤΖΩΤΟ, PN10.
- ΜΕΤΡΗΤΗΣ ΝΕΡΟΥ ΦΛΑΝΤΖΩΤΟΣ PN10.
- ΖΕΥΓΟΣ ΦΛΑΝΤΖΩΝ ΑΝΟΞΕΙΔΩΤΟ.
- ΚΑΜΠΥΛΗ ΑΝΟΞΕΙΔΩΤΗ AISI 304.
- ΤΑΥ ΑΝΟΞΕΙΔΩΤΟ AISI 304.
- ΗΜΙΚΑΜΠΥΛΟ ΑΝΟΞΕΙΔΩΤΟ AISI 304.
- ΦΙΛΤΡΟ ΧΥΤΟΣΙΔΗΡΟ, ΦΛΑΝΤΖΩΤΟ PN10.
- ΕΞΑΡΤΗΜΑ ΑΛΛΑΓΗΣ ΥΛΙΚΟΥ ΑΠΟ ΜΕΤΑΛΛΙΚΟ ΣΕ ΠΛΑΣΤΙΚΟ.
- ΣΤΗΡΙΓΜΑ ΣΩΛΗΝΑ.

ΕΛΛΗΝΙΚΗ ΔΗΜΟΚΡΑΤΙΑ
ΠΕΡΙΦΕΡΕΙΑ ΗΠΕΙΡΟΥ
ΝΟΜΟΣ ΠΡΕΒΕΖΑΣ
ΔΗΜΟΣ ΖΗΡΟΥ

ΜΕΛΕΤΗ ΥΔΡΕΥΣΗΣ
Τ.Κ. ΠΕΤΡΑΣ ΔΗΜΟΥ ΖΗΡΟΥ &
Τ.Κ. ΣΤΡΟΓΓΥΛΗΣ ΔΗΜΟΥ ΑΡΤΑΙΩΝ

Σχέδιο:

ΔΕΞΑΜΕΝΗ ΗΛΙΟΒΟΥΝΙΟΥ ΥΔΡΑΥΛΙΚΕΣ ΕΓΚΑΤΑΣΤΑΣΕΙΣ

Ανάδοχος:
ΡΟΤΣΚΟΣ ΓΑΒΡΙΗΛ
Πολιτικός Μηχανικός - Υδραυλικός
Κόδρου 19, 15232 Χαλάνδρι
τηλ. 2108259751
email: grotskos@gmail.com

ΓΑΒΡΙΗΛ ΝΙΚ. ΡΟΤΣΚΟΣ
ΠΟΛΙΤΙΚΟΣ ΜΗΧΑΝΙΚΟΣ Ε.Μ.Π.
ΜΕΛΟΣ Τ.Ε.Ε. ΑΡΙΘΜΟΣ ΜΗΤΡΩΟΥ 105260
ΚΟΔΡΟΥ 19 - 152 32 ΧΑΛΑΝΔΡΙ - ΤΗΛ.: 210 8259751
ΑΦΜ: 073655328 - ΔΟΥ: ΧΑΛΑΝΔΡΙΟΥ

Επιβλέπουσα Υπηρεσία: Τ.Υ. ΔΗΜΟΥ ΖΗΡΟΥ

ΕΛΕΓΧΘΗΚΕ: ΦΙΛΙΠΠΙΑΔΑ 07-06-2016 Ο ΕΛΕΓΧΩΝ

ΘΕΩΡΗΘΗΚΕ: ΠΡΟΣΤΑΜΕΝΟΣ ΜΗΧ. ΤΕΧΝ. ΕΡΓΩΝ ΑΝΡΙΟΥΣ ΑΘΑΝΤΑΝΤΙΝΟΣ ΜΗΧ ΟΡΥΚΤΩΝ ΠΟΡΩΝ

Κλίμακα	Αριθμός Σχεδίου	Ημερομηνία
1:50	Δ-1	Μάϊος 2016